Genie MATTENHOF GENIE

0196HO55436 CHIEF x G W ATWOOD x DAMION

A2A2

STANTONS CHIEF
GALYS-VRAY
MAPLE-DOWNS-I G W ATWOOD
CORSE-VRAY EX-92-6YR-FRA
ERBACRES DAMION
NAPLES

REBIN GENIE CAMBOGIA
DAUGHTER

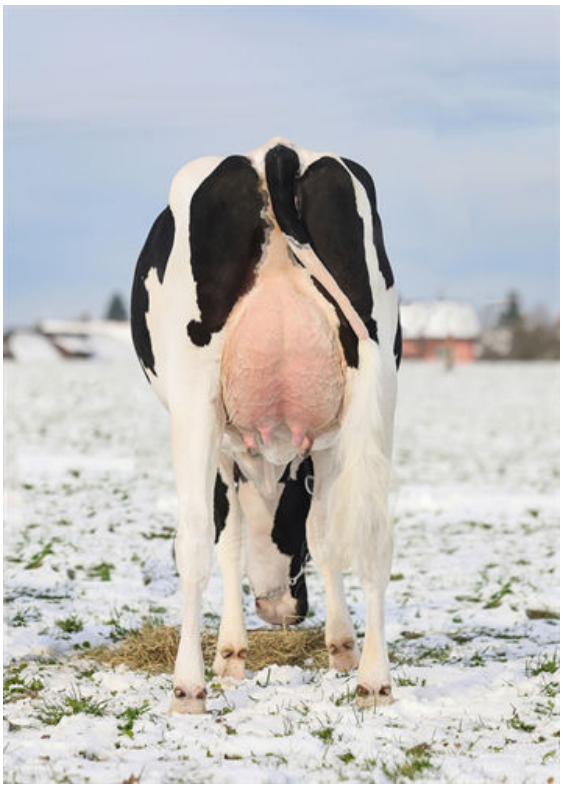

REBIN GENIE CAMBOGIA
DAUGHTER

GTPI 2157

TD TR TL TY TV 99%-I HH1F HH2F HH3F HH4F HH5F HH6F HCDF HMWF

Num.Reg #: HOCHEM120143739857	aAa: 324165	DMS:
Nacimiento: 05/17/2018	Kappa Caseina: AB	Beta Caseina: A2A2

PRODUCCION

1036 Rebaños 1991 Hijas 95% Rep. MACE-G / 04-25

Leche lbs	Grasa lbs	Grasa %	Proteína lbs	Proteína %
-470	**-33**	**-0.05**	**-14**	**+0.01**
NM$ **-480**	CM$ **-480**	FM$ **-480**	GM$ **-530**	DWP$
Eficiencia de Conversiòn **-128**	IR **135**	Comida Ahorrada **-330**	Eficiencia Metano **101**	

Media de Producción Leche **25,991 lbs** Grasa **1,031 lbs** Proteína **844 lbs**

SALUD Y REPRODUCCIÓN

Vida Productiva	**-1.7**	Inmunidad crias		
Células Somáticas	**3.02**	Tasa Preñez Vacas	**-3.5**	
Fertilidad de las Hijas	**-1.4**	Tasa Preñez Novillas	**-2.4**	
Durabilidad	**-3.5**	Facilidad de Parto	**2.6%**	88% Rep.
Durabilidad Novillas	**1.0**	Facilidad de Parto de las Hijas	**3.3%**	89% Rep.
Indice de Fertilidad	**-2.8**	Crías del Toro que Nacen Muertas	**6.8%**	
		Crías de las Hijas que Nacen Muertas	**6.6%**	

Immunity

TIPO

548 Rebaños 988 Hijas 90% Rep. MACE / 04-25

PTAT	**1.53**	Estruct. y Capacidad	**1.19**
Compuesto Ubres	**1.07**	Estruct. Lechera	**0.60**
Compuesto Patas	**0.77**		

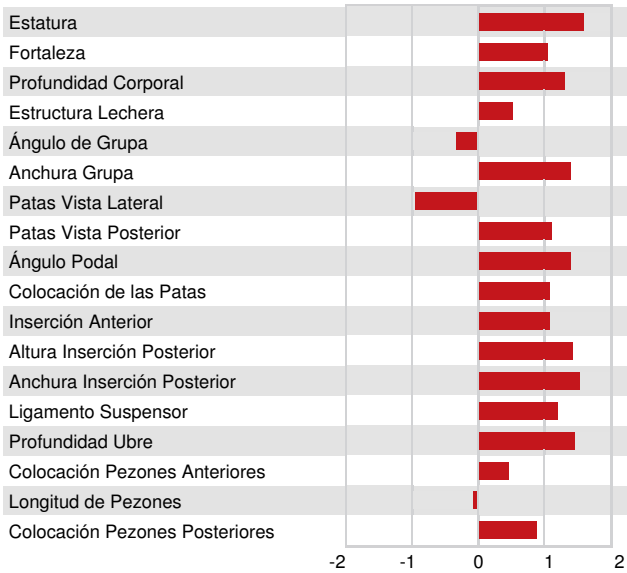

Estatura	Alta	**+1.60**
Fortaleza	Fuerte	**+1.02**
Profundidad Corporal	Profunda	**+1.29**
Estructura Lechera	Cost. Abierta	**+0.53**
Ángulo de Grupa	Isq. Altos	**-0.32**
Anchura Grupa	Ancha	**+1.40**
Patas Vista Lateral	Rectas	**-0.98**
Patas Vista Posterior	Aplomadas	**+1.09**
Ángulo Podal	Profundo	**+1.40**
Colocación de las Patas	Correcta	**+1.05**
Inserción Anterior	Fuerte	**+1.08**
Altura Inserción Posterior	Alta	**+1.43**
Anchura Inserción Posterior	Ancha	**+1.53**
Ligamento Suspensor	Fuerte	**+1.19**
Profundidad Ubre	Recogida	**+1.46**
Colocación Pezones Anteriores	Cerrados	**+0.46**
Longitud de Pezones	Cortos	**-0.06**
Colocación Pezones Posteriores	Cerrados	**+0.90**